Утверждаю:

Директор
МАДОУ АР детский сад
«Сибирячок»
_____ Е.В. Глущенко
«04» 10 2016 г

ПАСПОРТ ДОСТУПНОСТИ
объекта социальной инфраструктуры (ОСИ)
№ _____

1. Общие сведения об объекте

1.1. Наименование (вид) объекта — **Муниципальное автономное дошкольное образовательное учреждение Абатского района детский сад «Сибирячок», корпус № 3**

1.2. Адрес объекта — **627540 Тюменская область, Абатский район, с. Абатское, ул. Октябрьская, д. 44**

1.3. Сведения о размещении объекта:

- отдельно стоящее здание — **2** этажа, **1278,7** кв.м
- часть здания _____ этажей (или на _____ этаже), _____ кв.м
- наличие прилегающего земельного участка (да, нет) — **да**, **7510** кв.м

1.4. Год постройки здания **1982 г**, последнего капитального ремонта — **нет (частичный 2010 г — замена электропроводки, внутреннего водопровода, канализации, инженерных сетей, 2015 г — замена оконных блоков в групповых, спальных помещениях, физкультурно – музыкальном зале)**

1.5. Дата предстоящих плановых ремонтных работ: **текущего — летний период 2016 – 2019 гг, капитального – согласно плана ДОН Тюменской области.**

Сведения об организации, расположенной на объекте

1.6. Название организации (учреждения), (полное юридическое наименование – согласно Уставу, краткое наименование) — **Муниципальное автономное дошкольное образовательное учреждение Абатского района детский сад «Сибирячок», корпус № 3, (МАДОУ АР детский сад «Сибирячок», корпус № 3)**

1.7. Юридический адрес организации (учреждения) — **627540 Тюменская область, Абатский район, с. Абатское, ул. Ленина, д. 35 (фактический адрес: 627540 Тюменская область, Абатский район, с. Абатское, ул. Октябрьская, д. 44).**

1.8. Основание для пользования объектом — **оперативное управление**

1.9. Форма собственности — **государственная собственность**

1.10. Территориальная принадлежность — **муниципальная собственность**

1.11. Вышестоящая организация — **отдел образования администрации Абатского муниципального района**

1.12. Адрес вышестоящей организации, другие координаты — **627540 Тюменская область, Абатский район, с. Абатское, ул. Ленина, д. 10, контактный телефон 8 (34556) 41 6 18**

2. Характеристика деятельности организации на объекте

2.1. Сфера деятельности — **образование**

2.2. Виды оказываемых услуг — **предоставление услуг в сфере дошкольного образования, присмотр и уход за детьми дошкольного возраста от полутора до семи лет**

2.3. Форма оказания услуг — **на объекте, продолжительность пребывания от 1 часа до 10,5 часов.**

2.4. Категории обслуживаемого населения по возрасту — **дети дошкольного возраста в возрасте от полутора до семи лет.**

2.5. Категории обслуживаемых инвалидов: **инвалиды, передвигающиеся на коляске, инвалиды с нарушениями опорно-двигательного аппарата; нарушениями зрения, нарушениями слуха, нарушениями умственного развития.**
2.6 Плановая мощность — **согласно типового проекта 140 мест, среднее количество обслуживаемых в день — более 145 человек.**
2.7 Участие в исполнении ИПР инвалида, ребенка-инвалида (да, нет) — **да**

3. Состояние доступности объекта

3.1. Путь следования к объекту пассажирским транспортом — **осуществляется автобусом по маршруту «РДК — Черемушки (Маслозавод)» по утвержденному расписанию;** адаптированный пассажирский транспорт к объекту — **отсутствует**
3.2. Путь к объекту от ближайшей остановки пассажирского транспорта:
3.2.1. расстояние до объекта от остановки транспорта **до 800 м**
3.2.2. время движения (пешком) — **10 — 15 мин**
3.2.3. наличие выделенного от проезжей части пешеходного пути — **да, имеется тротуар, дорожные знаки**
3.2.4. Перекрестки — **нерегулируемые**
3.2.5. Информация на пути следования к объекту — **визуальная (дорожная разметка, дорожные знаки), акустическая, тактильная – отсутствуют.**
3.2.6. Перепады высоты на пути — **есть**, их обустройство для инвалидов на коляске — **нет**
3.3 Организация доступности объекта для инвалидов – форма обслуживания*

№ п/п	**Категория инвалидов** (вид нарушения)	**Вариант организации доступности объекта** (формы обслуживания)*
1.	**Все категории инвалидов и МГН**	**ДУ**
	в том числе инвалиды:	
2.	передвигающиеся на креслах-колясках	**ДУ**
3.	с нарушениями опорно-двигательного аппарата	**ДУ**
4.	с нарушениями зрения	**ДУ**
5.	с нарушениями слуха	**ДУ**
6.	с нарушениями умственного развития	**ДУ**

* указывается один из вариантов: **«А»** (доступность всех зон и помещений — универсальная), **«Б»** (специально выделенные для инвалидов участки и помещения), **«ДУ»** (дополнительная помощь сотрудника, услуги на дому, дистанционно), **«ВНД»** (временно не доступно)
3.4 Состояние доступности основных структурно-функциональных зон

№ п\п	**Основные структурно-функциональные зоны**	**Состояние доступности, в том числе для основных категорий инвалидов****
1.	Территория, прилегающая к зданию (участок)	**ДП - И** (К, О, С, Г, У)
2.	Вход (входы) в здание	**ДП - И** (К, О, С, Г, У)
3.	Путь (пути) движения внутри здания (в т.ч. пути эвакуации)	**ДП - И** (К, О, С, Г, У)
4.	Зона целевого назначения здания (целевого посещения объекта)	**ДП - И** (К, О, С, Г, У)
5.	Санитарно-гигиенические помещения	**ДП - И** (О, С, Г, У)
6.	Система информации и связи (на всех зонах)	**ДП - И** (К, О, С, Г, У)
7.	Пути движения к объекту (от остановки транспорта)	

** указывается: **ДП - В** - доступно полностью всем; **ДП - И** (К, О, С, Г, У) – доступно полностью избирательно (указать категории инвалидов); **ДЧ - В** - доступно частично всем; **ДЧ - И** (К, О, С, Г, У) – доступно частично избирательно (указать категории инвалидов); **ДУ** - доступно условно, **ВНД** – временно недоступно
3.5. Итоговое заключение о состоянии доступности ОСИ:

Состояние доступности объекта социальной инфраструктуры - доступно полностью избирательно (ДП - И (К, О, С, Г, У)).

4. Управленческое решение

4.1. Рекомендации по адаптации основных структурных элементов объекта

№ п\п	Основные структурно-функциональные зоны объекта	Рекомендации по адаптации объекта (вид работы)*
1.	Территория, прилегающая к зданию (участок)	текущий ремонт; технические решения невозможны – организация альтернативной формы обслуживания
2.	Вход (входы) в здание	текущий ремонт; капитальный ремонт; технические решения невозможны – организация альтернативной формы обслуживания
3.	Путь (пути) движения внутри здания (в т.ч. пути эвакуации)	текущий ремонт; капитальный ремонт; технические решения невозможны – организация альтернативной формы обслуживания
4.	Зона целевого назначения здания (целевого посещения объекта)	технические решения невозможны – организация альтернативной формы обслуживания
5.	Санитарно-гигиенические помещения	текущий ремонт; капитальный ремонт; технические решения невозможны – организация альтернативной формы обслуживания
6.	Система информации на объекте (на всех зонах)	текущий ремонт; капитальный ремонт
7.	Пути движения к объекту (от остановки транспорта)	
8.	**Все зоны и участки**	текущий ремонт; капитальный ремонт; технические решения невозможны – организация альтернативной формы обслуживания

*указывается один из вариантов (видов работ): не нуждается; ремонт (текущий, капитальный); индивидуальное решение с ТСР; технические решения невозможны – организация альтернативной формы обслуживания

4.2. Период проведения работ **2016 — 01.01.2020 гг** в рамках исполнения **плана адаптации объекта**

4.3. Ожидаемый результат (по состоянию доступности) после выполнения работ по адаптации — **Доступно полностью всем**

4.4. Для принятия решения **требуется согласование с отделом образования администрации Абатского муниципального района**

Имеется заключение уполномоченной организации о состоянии доступности объекта, прилагается

__**нет**_____

наименование документа и выдавшей его организации, дата

4.5. Информация размещена (обновлена) на Карте доступности субъекта РФ — _____

_____

5. Особые отметки

Паспорт сформирован на основании:

1. Анкеты (информации об объекте) от «___» _____ 20___ г.,
2. Акта обследования объекта: № **1** от «___» _____ 20___ г.,
3. Решение Комиссии «___» _____ 20___ г

Утверждаю:

Директор
МАДОУ АР детский сад
«Сибирячок»
_____ Е.В. Глущенко
«12» сентября 20 16 г

АНКЕТА
(информация об объекте социальной инфраструктуры)
К ПАСПОРТУ ДОСТУПНОСТИ ОСИ
№ _____

1. Общие сведения об объекте

1.1. Наименование (вид) объекта — **Муниципальное автономное дошкольное образовательное учреждение Абатского района детский сад «Сибирячок», корпус № 3**
1.2. Адрес объекта — **627540 Тюменская область, Абатский район, с. Абатское, ул. Октябрьская, д. 44**
1.3. Сведения о размещении объекта:
- отдельно стоящее здание — **2** этажа, **1278,7** кв.м
- часть здания _____ этажей (или на _____ этаже), _____ кв.м
- наличие прилегающего земельного участка (да, нет) — **да, 7510** кв.м

1.4. Год постройки здания **1982 г**, последнего капитального ремонта — **нет (частичный 2010 г — замена электропроводки, внутреннего водопровода, канализации, инженерных сетей, 2015 г — замена оконных блоков в групповых, спальных помещениях, физкультурно – музыкальном зале)**
1.5. Дата предстоящих плановых ремонтных работ: **текущего — летний период 2016 – 2019 гг, капитального – согласно плана ДОН Тюменской области**.
Сведения об организации, расположенной на объекте
1.6. Название организации (учреждения), (полное юридическое наименование – согласно Уставу, краткое наименование) — **Муниципальное автономное дошкольное образовательное учреждение Абатского района детский сад «Сибирячок», корпус № 3, (МАДОУ АР детский сад «Сибирячок», корпус № 3)**
1.7. Юридический адрес организации (учреждения) — **627540 Тюменская область, Абатский район, с. Абатское, ул. Ленина, д. 35 (фактический адрес: 627540 Тюменская область, Абатский район, с. Абатское, ул. Октябрьская, д. 44).**
1.8. Основание для пользования объектом — **оперативное управление**
1.9. Форма собственности — **государственная собственность**
1.10. Территориальная принадлежность — **муниципальная собственность**
1.11. Вышестоящая организация — **отдел образования администрации Абатского муниципального района**
1.12. Адрес вышестоящей организации, другие координаты — **627540 Тюменская область, Абатский район, с. Абатское, ул. Ленина, д. 10, контактный телефон 8 (34556) 41 6 18**

2.Характеристика деятельности организации на объекте

2.1. Сфера деятельности — **образование**
2.2. Виды оказываемых услуг — **предоставление услуг в сфере дошкольного образования, присмотр и уход за детьми дошкольного возраста от полутора до семи лет**
2.3. Форма оказания услуг — **на объекте, продолжительность пребывания от 1 часа до 10,5 часов.**
2.4. Категории обслуживаемого населения по возрасту — **дети дошкольного возраста в возрасте от полутора до семи лет.**

2.5. Категории обслуживаемых инвалидов: **инвалиды, передвигающиеся на коляске, инвалиды с нарушениями опорно-двигательного аппарата; нарушениями зрения, нарушениями слуха, нарушениями умственного развития.**
2.6 Плановая мощность — **согласно типового проекта 140 мест, среднее количество обслуживаемых в день — более 145 человек.**
2.7 Участие в исполнении ИПР инвалида, ребенка-инвалида (да, нет) — **да**.

3. Состояние доступности объекта для инвалидов и других маломобильных групп населения (МГН)

3.1. Путь следования к объекту пассажирским транспортом — **осуществляется автобусом по маршруту «РДК — Черемушки (Маслозавод)» по утвержденному расписанию;** адаптированный пассажирский транспорт к объекту — **отсутствует**
3.2. Путь к объекту от ближайшей остановки пассажирского транспорта:
3.2.1. расстояние до объекта от остановки транспорта **до 800** м
3.2.2. время движения (пешком) — **10 — 15 мин**
3.2.3. наличие выделенного от проезжей части пешеходного пути — **да, имеется тротуар, дорожные знаки**
3.2.4. Перекрестки — **нерегулируемые**
3.2.5. Информация на пути следования к объекту — **визуальная (дорожная разметка, дорожные знаки)**
3.2.6. Перепады высоты на пути — **есть**, их обустройство для инвалидов на коляске — **нет**
3.3. Вариант организация доступности ОСИ (формы обслуживания)* с учетом СП 35-101-2001

№ п/п	**Категория инвалидов** (вид нарушения)	**Вариант организации доступности объекта** (формы обслуживания)*
1.	**Все категории инвалидов и МГН**	**ДУ**
	в том числе инвалиды:	
2.	передвигающиеся на креслах-колясках	**ДУ**
3.	с нарушениями опорно-двигательного аппарата	**ДУ**
4.	с нарушениями зрения	**ДУ**
5.	с нарушениями слуха	**ДУ**
6.	с нарушениями умственного развития	**ДУ**

* указывается один из вариантов: «**А**» (доступность всех зон и помещений — универсальная), «**Б**» (специально выделенные для инвалидов участки и помещения), «**ДУ**» (дополнительная помощь сотрудника, услуги на дому, дистанционно), «**ВНД**» (временно не доступно.

4. Управленческое решение

4.1. Рекомендации по адаптации основных структурных элементов объекта

№ п\п	**Основные структурно-функциональные зоны объекта**	**Рекомендации по адаптации объекта (вид работы)***
1.	Территория, прилегающая к зданию (участок)	текущий ремонт; технические решения невозможны – организация альтернативной формы обслуживания
2.	Вход (входы) в здание	текущий ремонт; капитальный ремонт; технические решения невозможны – организация альтернативной формы обслуживания
3.	Путь (пути) движения внутри здания (в т.ч. пути эвакуации)	текущий ремонт; капитальный ремонт; технические решения невозможны – организация альтернативной формы обслуживания
4.	Зона целевого назначения здания (целевого посещения объекта)	технические решения невозможны – организация альтернативной формы обслуживания

5.	Санитарно-гигиенические помещения	текущий ремонт; капитальный ремонт; технические решения невозможны – организация альтернативной формы обслуживания
6.	Система информации на объекте (на всех зонах)	текущий ремонт; капитальный ремонт
7.	Пути движения к объекту (от остановки транспорта)	
8.	**Все зоны и участки**	текущий ремонт; капитальный ремонт; технические решения невозможны – организация альтернативной формы обслуживания

*указывается один из вариантов (видов работ): не нуждается; ремонт (текущий, капитальный); индивидуальное решение с ТСР; технические решения невозможны – организация альтернативной формы обслуживания

Размещение информации на Карте доступности субъекта РФ

Согласовано: _____

подпись, ФИО, должность, координат для связи уполномоченного представителя объекта

Утверждаю:
Директор
МАДОУ АР детский сад
«Сибирячок»
_____ Е.В. Глущенко
«04» марта 2016 г

АКТ ОБСЛЕДОВАНИЯ
объекта социальной инфраструктуры
К ПАСПОРТУ ДОСТУПНОСТИ ОСИ № ___

МАДОУ АР детский сад «Сибирячок», корпус № 3
Наименование территориального образования субъекта Российской Федерации

«04» марта 2016 г

1. Общие сведения об объекте

1.3. Наименование (вид) объекта — **Муниципальное автономное дошкольное образовательное учреждение Абатского района детский сад «Сибирячок», корпус № 3**
1.4. Адрес объекта — **627540 Тюменская область, Абатский район, с. Абатское, ул. Октябрьская, д. 44**
1.3. Сведения о размещении объекта:
- отдельно стоящее здание — **2** этажа, **1278,7** кв.м
- часть здания _____ этажей (или на _____ этаже), _____ кв.м
- наличие прилегающего земельного участка (да, нет) — **да**, **7510** кв.м

1.4. Год постройки здания **1982 г**, последнего капитального ремонта — **нет** (**частичный 2010 г — замена электропроводки, внутреннего водопровода, канализации, инженерных сетей, 2015 г — замена оконных блоков в групповых, спальных помещениях, физкультурно – музыкальном зале)**
1.5. Дата предстоящих плановых ремонтных работ: **текущего — летний период 2016 – 2019 гг, капитального – согласно плана ДОН Тюменской области**.
1.6. Название организации (учреждения), (полное юридическое наименование – согласно Уставу, краткое наименование) — **Муниципальное автономное дошкольное образовательное учреждение Абатского района детский сад «Сибирячок», корпус № 3, (МАДОУ АР детский сад «Сибирячок», корпус № 3)**
1.7. Юридический адрес организации (учреждения) — **627540 Тюменская область, Абатский район, с. Абатское, ул. Ленина, д. 35 (фактический адрес: 627540 Тюменская область, Абатский район, с. Абатское, ул. Октябрьская, д. 44).**

2. Характеристика деятельности организации на объекте

Дополнительная информация — **предоставление услуг в сфере дошкольного образования, присмотр и уход за детьми дошкольного возраста от полутора до семи лет.**

3. Состояние доступности объекта

3.1. Путь следования к объекту пассажирским транспортом — **осуществляется автобусом по маршруту «РДК — Черемушки (Маслозавод)» по утвержденному расписанию;** адаптированный пассажирский транспорт к объекту — **отсутствует**
3.2. Путь к объекту от ближайшей остановки пассажирского транспорта:
3.2.1. расстояние до объекта от остановки транспорта **до 800** м
3.2.2. время движения (пешком) — **10 — 15 мин**

3.2.3. наличие выделенного от проезжей части пешеходного пути — **да, имеется тротуар, дорожные знаки**

3.2.4. Перекрестки — **нерегулируемые**

3.2.5. Информация на пути следования к объекту — **визуальная (дорожная разметка, дорожные знаки)**

3.2.6. Перепады высоты на пути — **есть**, их обустройство для инвалидов на коляске — **нет**

3.3 Организация доступности объекта для инвалидов – форма обслуживания*

№ п/п	Категория инвалидов (вид нарушения)	Вариант организации доступности объекта (формы обслуживания)*
1.	**Все категории инвалидов и МГН**	**ДУ**
	в том числе инвалиды:	
2.	передвигающиеся на креслах-колясках	**ДУ**
3.	с нарушениями опорно-двигательного аппарата	**ДУ**
4.	с нарушениями зрения	**ДУ**
5.	с нарушениями слуха	**ДУ**
6.	с нарушениями умственного развития	**ДУ**

* указывается один из вариантов: **«А»** (доступность всех зон и помещений — универсальная), **«Б»** (специально выделенные для инвалидов участки и помещения), **«ДУ»** (дополнительная помощь сотрудника, услуги на дому, дистанционно), **«ВНД»** (временно не доступно.

3.4 Состояние доступности основных структурно-функциональных зон

№ п\п	Основные структурно-функциональные зоны	Состояние доступности, в том числе для основных категорий инвалидов**	Приложение	
			№ на плане	№ фото
1.	Территория, прилегающая к зданию (участок)	**ДП - И** (К, О, С, Г, У)	**1-4**	**1-3**
2.	Вход (входы) в здание	**ДП - И** (К, О, С, Г, У)	**3-7**	**3-7**
3.	Путь (пути) движения внутри здания (в т.ч. пути эвакуации)	**ДП - И** (К, О, С, Г, У)	**6-10, 15**	**8-12**
4.	Зона целевого назначения здания (целевого посещения объекта)	**ДП - И** (К, О, С, Г, У)	**11**	**13, 14**
5.	Санитарно-гигиенические помещения	**ДП - И** (О, С, Г, У)	**12-14**	**15-17**
6.	Система информации и связи (на всех зонах)	**ДП - И** (К, О, С, Г, У)	**15**	**18**
7.	Пути движения к объекту (от остановки транспорта)			

3.5. Итоговое заключение о состоянии доступности ОСИ:

Состояние доступности объекта социальной инфраструктуры - доступно полностью избирательно (ДП - И (К, О, С, Г, У)).

4. Управленческое решение (проект)

4.1. Рекомендации по адаптации основных структурных элементов объекта:

№ п\п	Основные структурно-функциональные зоны объекта	Рекомендации по адаптации объекта (вид работы)*
1.	Территория, прилегающая к зданию (участок)	текущий ремонт; технические решения невозможны – организация альтернативной формы обслуживания
2.	Вход (входы) в здание	текущий ремонт; капитальный ремонт; технические решения невозможны – организация альтернативной формы обслуживания

3.	Путь (пути) движения внутри здания (в т.ч. пути эвакуации)	текущий ремонт; капитальный ремонт; технические решения невозможны – организация альтернативной формы обслуживания
4.	Зона целевого назначения здания (целевого посещения объекта)	технические решения невозможны – организация альтернативной формы обслуживания
5.	Санитарно-гигиенические помещения	текущий ремонт; капитальный ремонт; технические решения невозможны – организация альтернативной формы обслуживания
6.	Система информации на объекте (на всех зонах)	текущий ремонт; капитальный ремонт
7.	Пути движения к объекту (от остановки транспорта)	
8.	**Все зоны и участки**	текущий ремонт; капитальный ремонт; технические решения невозможны – организация альтернативной формы обслуживания

*указывается один из вариантов (видов работ): не нуждается; ремонт (текущий, капитальный); индивидуальное решение с ТСР; технические решения невозможны – организация альтернативной формы обслуживания

4.2. Период проведения работ **2016 — 01.01.2020 гг** в рамках исполнения **плана адаптации объекта**

4.3. Ожидаемый результат (по состоянию доступности) после выполнения работ по адаптации — **Доступно полностью всем**

Оценка результата исполнения программы, плана (по состоянию доступности) _____

4.4. Для принятия решения **требуется:**

4.4.1. согласование на Комиссии

_____

_____

(наименование Комиссии по координации деятельности в сфере обеспечения доступной среды жизнедеятельности для инвалидов и других МГН)

4.4.2. согласование работ с надзорными органами

_____

_____

(в сфере проектирования и строительства, архитектуры, охраны памятников, другое - указать)

4.4.3. техническая экспертиза

_____

разработка проектно-сметной документации

4.4.4. согласование с вышестоящей организацией

_____

учредителем, собственником объекта

4.4.5. согласование с общественными организациями инвалидов

_____

4.4.6. другое

_____

Имеется заключение уполномоченной организации о состоянии доступности объекта, прилагается

__**нет**_____

наименование документа и выдавшей его организации, дата

_____

4.5. Информация может быть размещена (обновлена) на Карте доступности субъекта РФ —

_____

5. Особые отметки

Приложения:
Результаты обследования:
1. Территории, прилегающей к объекту на __2__ л.
2. Входа (входов) в здание на __2__ л.
3. Путей движения в здании на __2__ л.
4. Зоны целевого назначения объекта на __2__ л.
5. Санитарно-гигиенических помещений на __2__ л.
6. Системы информации (и связи) на объекте на __2__ л.

Результаты фотофиксации на объекте __1-18__ на __4__ л.
План – схема I этажа на _1_ л.
Другое

в том числе дополнительная информация о путях движения к объекту

Руководитель рабочей группы:
Директор
МАДОУ АР детский сад «Сибирячок» _____ Е.В. Глущенко
подпись

Члены рабочей группы:
Заведующая корпусом № 3 _____ Л.Л. Гайс
подпись

Кладовщик _____ Н.Н. Коновалова
подпись

В том числе:
Председатель РОН (по согласованию) _____ И.А. Усова
подпись

Представители организации, расположенной на объекте _____ Т.А. Веселова
подпись

Управленческое решение согласовано «___» _____ 20__ г. (протокол №__)
Комиссией._____
название

Приложение 1
к Акту обследования ОСИ к паспорту доступности ОСИ № _____ от «06» марта 20 16 г.

I. Результаты обследования: Территории, прилегающей к зданию (участку)

Муниципальное автономное дошкольное образовательное учреждение детский сад Абатского района «Сибирячок», корпус № 3 (627540 Тюменская область, Абатский район, с. Абатское, ул. Октябрьская, д. 44)

№ п/п	Наименование функционально-планировочного элемента	Наличие элемента			Выявленные нарушения и замечания		Работы по адаптации объектов	
		есть/ нет	№ на плане	№ фото	Содержание	Значимо для инвалида (категория)	Содержание	Виды работ
1.1	Вход (входы) на территорию	есть	1	1	Ширина калитки 110 см.	**К, О, С, Г, У**	Приведение в нормативное состояние	КР
1.2	Путь (пути) движения на территории	есть	2	2	Отсутствуют система средств информационной поддержки, тактильные средства. Покрытие путей движения неровное (имеются выбоины). Металлический бордюр высотой 30 см.	**К, О, С, Г, У**	Приведение в нормативное состояние	ТР, КР
1.3	Лестница (наружная)	есть	3	3	Краевые ступени не выделены цветом (фактурой). Поперечный уклон, ребро ступеней не соответствуют норме. Поручни, предупредительные тактильные полосы отсутствуют. Боковые края, не примыкающие к стене, не имеют бортиков.	**К, О, С, Г, У**	Приведение в нормативное состояние	ТР, КР
1.4	Пандус (наружный)	есть	4	3	Ширина марша пандуса 0,6 м. Уклон не соответствует норме. Поверхность пандуса не промаркирована цветом (текстурой). Поручни, бортики отсутствуют.	**К**	Приведение в нормативное состояние	КР
1.5	Автостоянка и парковка	нет	-	-	-	-	-	-
	ОБЩИЕ требования к зоне	есть	1-4	1-3	Ширина калитки 110 см. Отсутствуют система средств информационной поддержки, тактильные средства. Покрытие путей движения неровное (имеются выбоины). Металлический бордюр высотой 30 см. Краевые ступени не выделены цветом (фактурой). Поперечный уклон, ребро ступеней не соответствуют норме. Поручни, предупредительные тактильные полосы отсутствуют. Боковые края, не примыкающие к стене, не имеют бортиков. Ширина марша пандуса 0,6 м. Уклон не соответствует норме. Поверхность пандуса не промаркирована цветом (текстурой). Поручни, бортики отсутствуют.	**К, О, С, Г, У**	Приведение в нормативное состояние	ТР, КР

II. Заключение по зоне:

Наименование структурно-функциональной зоны	**Состояние доступности*** (к пункту 3.4 Акта обследования ОСИ)	Приложение		**Рекомендации по адаптации** (вид работы)** к пункту 4.1 Акта обследования ОСИ
		№ на плане	№ фото	
Территория, прилегающая к зданию (участку)	**ДП - И** (К, О, С, Г, У)	1-4	1-3	текущий ремонт; технические решения невозможны – организация альтернативной формы обслуживания

*Указывается: **ДП - В** - доступно полностью всем; **ДП - И** (К, О, С, Г, У) – доступно полностью избирательно (указать категории инвалидов); **ДЧ - В** - доступно частично всем; **ДЧ - И** (К, О, С, Г, У) – доступно частично избирательно (указать категории инвалидов); **ДУ** - доступно условно, **ВНД** – временно недоступно.

* Указывается один из вариантов: не нуждается; ремонт (текущий, капитальный); индивидуальное решение с ТСР; технические решения невозможны – организация альтернативной формы обслуживания.

Комментарий к заключению:

_____

_____

_____

Приложение 2
к Акту обследования ОСИ к паспорту доступности ОСИ № _____ от «09» марта 2016 г.

I. Результаты обследования: Входа (входов) в здание

Муниципальное автономное дошкольное образовательное учреждение детский сад Абатского района «Сибирячок», корпус № 3 (627540 Тюменская область, Абатский район, с. Абатское, ул. Октябрьская, д. 44)

№ п/п	Наименование функционально-планировочного элемента	Наличие элемента			Выявленные нарушения и замечания		Работы по адаптации объектов	
		есть/ нет	№ на плане	№ фото	Содержание	Значимо для инвалида (категория)	Содержание	Виды работ
2.1	Лестница (наружная)	есть	3	3	Краевые ступени не выделены цветом (фактурой). Поперечный уклон, ребро ступеней не соответствуют норме. Поручни, предупредительные тактильные полосы отсутствуют. Боковые края, не примыкающие к стене, не имеют бортиков.	**К, О, С, Г, У**	Приведение в нормативное состояние	ТР, КР
2.2	Пандус (наружный)	есть	4	3	Ширина марша пандуса 0,6 м. Уклон не соответствует норме. Поверхность пандуса не промаркирована цветом (текстурой). Поручни, бортики отсутствуют.	**К, О**	Приведение в нормативное состояние	КР
2.3	Входная площадка (перед дверью)	есть	5	4	Входная площадка открыта для осадков, скользкая в осенне-весенний период. Отсутствует водосток, водоотвод, подогрев. Кнопка вызова находится выше установленной нормы. Дренажные и водосборные решетки отсутствуют.	**К, О, С, Г, У**	Приведение в нормативное состояние	ТР, КР
2.4	Дверь (входная)	есть	6	5, 6	Высота порога входных дверей 8 см. Двери не оборудованы горизонтальными поручнями, ручками нажимного действия, рычагами, трудноуправляемые, не защищены противоударной полосой. Отсутствуют яркая контрастная маркировка на дверях, автоматические, механические ручки с указательным символом.	**К, О, С, Г, У**	Приведение в нормативное состояние	ТР, КР
2.5	Тамбур	есть	7	7	Размеры тамбура не соответствуют требованиям.	**К, О, С, Г, У**	Приведение в нормативное состояние	КР
	ОБЩИЕ требования к зоне		3-7	3-7	Краевые ступени не выделены цветом (фактурой). Поперечный уклон, ребро ступеней не соответствуют норме. Поручни, предупредительные тактильные полосы отсутствуют. Боковые края, не примыкающие к стене, не имеют бортиков. Ширина марша пандуса 0,6 м. Уклон не соответствует норме. Поверхность пандуса не промаркирована цветом (текстурой). Поручни, бортики отсутствуют. Входная площадка открыта для осадков, скользкая в осенне-весенний период. Отсутствует водосток, водоотвод, подогрев. Кнопка вызова находится выше установленной нормы. Высота порога входных дверей 8 см. Двери не оборудованы горизонтальными поручнями, ручками нажимного действия, рычагами, трудноуправляемые, не защищены противоударной полосой. Отсутствуют яркая контрастная маркировка на дверях, автоматические, механические ручки с указательным символом. Размеры тамбура не соответствуют требованиям.	**К, О, С, Г, У**	Приведение в нормативное состояние	КР

II. Заключение по зоне:

Наименование структурно-функциональной зоны	**Состояние доступности*** (к пункту 3.4 Акта обследования ОСИ)	Приложение		**Рекомендации по адаптации** (вид работы)** к пункту 4.1 Акта обследования ОСИ
		№ на плане	№ фото	
Вход (входы) в здание	**ДП - И** (К, О, С, Г, У)	3-7	3-7	текущий ремонт; капитальнй ремонт; технические решения невозможны – организация альтернативной формы обслуживания

*Указывается: **ДП - В** - доступно полностью всем; **ДП - И** (К, О, С, Г, У) – доступно полностью избирательно (указать категории инвалидов); **ДЧ - В** - доступно частично всем; **ДЧ - И** (К, О, С, Г, У) – доступно частично избирательно (указать категории инвалидов); **ДУ** - доступно условно, **ВНД** – временно недоступно.

* Указывается один из вариантов: не нуждается; ремонт (текущий, капитальный); индивидуальное решение с ТСР; технические решения невозможны – организация альтернативной формы обслуживания.

Комментарий к заключению:

_____

_____

_____

Приложение 3
к Акту обследования ОСИ к паспорту доступности ОСИ № _____ от «06» сентября 2016 г.

I. Результаты обследования: Пути (путей) движения внутри здания (в т.ч. путей эвакуации)

Муниципальное автономное дошкольное образовательное учреждение детский сад Абатского района «Сибирячок», корпус № 3 (627540 Тюменская область, Абатский район, с. Абатское, ул. Октябрьская, д. 44)

№ п/п	Наименование функционально-планировочного элемента	Наличие элемента			Выявленные нарушения и замечания		Работы по адаптации объектов	
		есть/ нет	№ на плане	№ фото	Содержание	Значимо для инвалида (категория)	Содержание	Виды работ
3.1	Коридор (вестибюль, зона ожидания, галерея, балкон)	есть	8	8	Движение на кресле – качалке затруднено (в т.ч. повороты, развороты). Ширина дверного проема 90 см, высота порога 5 см. Отсутствуют приборы и устройства (для открывания и закрытия дверей, горизонтальные поручни, ручки, рычаги, краны, кнопки и т.п.). Дверные ручки с тактильными опознавательными знаками опасности отсутствуют.	**К, О, С, Г, У**	Приведение в нормативное состояние	КР
3.2	Лестница (внутри здания)	есть	9	9, 10	Ступени лестницы скользкие. Уклон лестницы, лестничная площадка для разворота (поворота) не соответствуют требованиям. Ширина марша лестницы 1,3 м. Напольные тактильные указатели перед лестницей, цветовое различие ступеней и горизонтальных площадок лестничного марша, дополнительные разделительные поручни отсутствуют.	**К, О, С**	Приведение в нормативное состояние	ТР, КР
3.3	Пандус (внутри здания)	нет	-	-	-	-	-	-
3.4	Лифт пассажирский (или подъемник)	нет	-	-	-	-	-	-
3.5	Дверь	есть	10	11	Ширина дверного проема 90 см. Порог, перепад высот в дверном проеме больше нормы. Отсутствуют приборы и устройства (для открывания и закрытия дверей, горизонтальные поручни, ручки, рычаги, краны, кнопки и т.п.). Информирующие обозначения помещений, яркая контрастная маркировка на дверях, автоматические, механические ручки с указательным символом отсутствуют.	**К, О, С, Г, У**	Приведение в нормативное состояние	КР
3.6	Пути эвакуации (в т.ч. зоны безопасности)	есть	6, 7, 8, 15	7, 11, 12	Конструкции эвакуационных путей пожароопасные. Зона безопасности, селекторная связь, устройства визуальной и текстовой связи, тактильные предупредительные указатели отсутствуют. На ступенях лестничного марша, поручнях отсутствуют световые ленты (не окрашены светоотражающей краской).	**К, О, С, Г, У**	Приведение в нормативное состояние	ТР, КР

	ОБЩИЕ требования к зоне		6-10, 15	7-12	Движение на кресле – качалке затруднено (в т.ч. повороты, развороты). Ширина дверного проема 90 см, высота порога 5 см. Отсутствуют приборы и устройства (для открывания и закрытия дверей, горизонтальные поручни, ручки, рычаги, краны, кнопки и т.п.). Дверные ручки с тактильными опознавательными знаками опасности отсутствуют. Ступени лестницы скользкие. Уклон лестницы, лестничная площадка для разворота (поворота) не соответствуют требованиям. Ширина марша лестницы 1,3 м. Напольные тактильные указатели перед лестницей, цветовое различие ступеней и горизонтальных площадок лестничного марша, дополнительные разделительные поручни отсутствуют. Информирующие обозначения помещений, яркая контрастная маркировка на дверях, автоматические, механические ручки с указательным символом, зона безопасности, селекторная связь, устройства визуальной и текстовой связи, тактильные предупредительные отсутствуют. Конструкции эвакуационных путей пожароопасные.	**К, О, С, Г, У**	Приведение в нормативное состояние	КР

II. Заключение по зоне:

Наименование структурно-функциональной зоны	**Состояние доступности*** (к пункту 3.4 Акта обследования ОСИ)	Приложение		**Рекомендации по адаптации** (вид работы)** к пункту 4.1 Акта обследования ОСИ
		№ на плане	№ фото	
Путь (пути) движения внутри здания (в т.ч. пути эвакуации)	**ДП - И** (К, О, С, Г, У)	6-10, 15	8-12	текущий ремонт; капитальный ремонт; технические решения невозможны – организация альтернативной формы обслуживания

*Указывается: **ДП - В** - доступно полностью всем; **ДП - И** (К, О, С, Г, У) – доступно полностью избирательно (указать категории инвалидов); **ДЧ - В** - доступно частично всем; **ДЧ - И** (К, О, С, Г, У) – доступно частично избирательно (указать категории инвалидов); **ДУ** - доступно условно, **ВНД** – временно недоступно.

* Указывается один из вариантов: не нуждается; ремонт (текущий, капитальный); индивидуальное решение с ТСР; технические решения невозможны – организация альтернативной формы обслуживания.

Комментарий к заключению:

_____

_____

_____

Приложение 4 (I)
к Акту обследования ОСИ к паспорту доступности ОСИ № _____ от «04» марта 2016 г.

I. Результаты обследования: Зоны целевого назначения здания (целевого посещения объекта) — Вариант I – зона обслуживания инвалидов

Муниципальное автономное дошкольное образовательное учреждение детский сад Абатского района «Сибирячок», корпус № 3 (627540 Тюменская область, Абатский район, с. Абатское, ул. Октябрьская, д. 44)

№ п/п	Наименование функционально-планировочного элемента	Наличие элемента			Выявленные нарушения и замечания		Работы по адаптации объектов	
		есть/ нет	№ на плане	№ фото	Содержание	Значимо для инвалида (категория)	Содержание	Виды работ
4.1	Кабинетная форма обслуживания	есть	11	13, 14	Площадь кабинета 6,9 м^2. Ширина двери 0,8 м. Выключатели, розетки – на высоте 0,8 м от уровня пола. Свободное пространство ограничено, не возможны развороты (повороты) на кресле – коляске. Специальные средства обучения (прибор для усиления слуха, устройства визуальной и текстовой связи, тактильные предупредительные указатели и др.) отсутствуют.	**К, О, С, Г, У**	Приведение в нормативное состояние	технические решения невозможны – организация альтернативной формы обслуживания
4.2	Зальная форма обслуживания	нет	-	-	-		-	-
4.3	Прилавочная форма обслуживания	нет	-	-	-		-	-
4.4	Форма обслуживания с перемещением по маршруту	нет	-	-	-		-	-
4.5	Кабина индивидуального обслуживания	нет	-	-	-		-	-
	ОБЩИЕ требования к зоне		11	13, 14	Площадь кабинета 6,9 м^2. Ширина двери 0,8 м. Выключатели, розетки – на высоте 0,8 м от уровня пола. Свободное пространство ограничено, не возможны развороты (повороты) на кресле – коляске. Специальные средства обучения (прибор для усиления слуха, устройства визуальной и текстовой связи, тактильные предупредительные указатели и др.) отсутствуют.	**К, О, С, Г, У**	Приведение в нормативное состояние	технические решения невозможны – организация альтернативной формы обслуживания

II. Заключение по зоне:

Наименование структурно-функциональной зоны	**Состояние доступности*** (к пункту 3.4 Акта обследования ОСИ)	Приложение		**Рекомендации по адаптации** (вид работы)** к пункту 4.1 Акта обследования ОСИ
		№ на плане	№ фото	
Зона целевого назначения здания (целевого посещения объекта) — зона обслуживания инвалидов	**ДП - И** (К, О, С, Г, У)	11	13, 14	технические решения невозможны – организация альтернативной формы обслуживания

*Указывается: **ДП - В** - доступно полностью всем; **ДП - И** (К, О, С, Г, У) – доступно полностью избирательно (указать категории инвалидов); **ДЧ - В** - доступно частично всем; **ДЧ - И** (К, О, С, Г, У) – доступно частично избирательно (указать категории инвалидов); **ДУ** - доступно условно, **ВНД** – временно недоступно.

* Указывается один из вариантов: не нуждается; ремонт (текущий, капитальный); индивидуальное решение с ТСР; технические решения невозможны – организация альтернативной формы обслуживания.

Комментарий к заключению:

_____

_____

_____

Приложение 4 (II)
к Акту обследования ОСИ к паспорту доступности ОСИ № _____ от «04» марта 2016 г.

I. Результаты обследования: Зоны целевого назначения здания (целевого посещения объекта) — Вариант II – места приложения труда

Муниципальное автономное дошкольное образовательное учреждение детский сад Абатского района «Сибирячок», корпус № 3 (627540 Тюменская область, Абатский район, с. Абатское, ул. Октябрьская, д. 44)

№ п/п	Наименование функционально-планировочного элемента	Наличие элемента			Выявленные нарушения и замечания		Работы по адаптации объектов	
		есть/ нет	№ на плане	№ фото	Содержание	Значимо для инвалида (категория)	Содержание	Виды работ
4.1	Место приложения труда	нет	-	-	-	-	-	-

II. Заключение по зоне:

Наименование структурно-функциональной зоны	Состояние доступности* (к пункту 3.4 Акта обследования ОСИ)	Приложение		Рекомендации по адаптации (вид работы)** к пункту 4.1 Акта обследования ОСИ
		№ на плане	№ фото	
Зона целевого назначения здания (целевого посещения объекта) — места приложения труда				

*Указывается: **ДП - В** - доступно полностью всем; **ДП - И** (К, О, С, Г, У) – доступно полностью избирательно (указать категории инвалидов); **ДЧ - В** - доступно частично всем; **ДЧ - И** (К, О, С, Г, У) – доступно частично избирательно (указать категории инвалидов); **ДУ** - доступно условно, **ВНД** – временно недоступно.

* Указывается один из вариантов: не нуждается; ремонт (текущий, капитальный); индивидуальное решение с ТСР; технические решения невозможны – организация альтернативной формы обслуживания.

Комментарий к заключению:

_____

_____

_____

Приложение 5
к Акту обследования ОСИ к паспорту доступности ОСИ № _____ от «08» сентября 2020 г.

I. Результаты обследования: Санитарно-гигиенических помещений

Муниципальное автономное дошкольное образовательное учреждение детский сад Абатского района «Сибирячок», корпус № 3 (627540 Тюменская область, Абатский район, с. Абатское, ул. Октябрьская, д. 44)

№ п/п	Наименование функционально-планировочного элемента	Наличие элемента			Выявленные нарушения и замечания		Работы по адаптации объектов	
		есть/ нет	№ на плане	№ фото	Содержание	Значимо для инвалида (категория)	Содержание	Виды работ
5.1	Туалетная комната	есть	12	15	Отсутствие универсальной кабины (размер туалетной комнаты 1,4 х 1,1 м, пространство для размещения кресла – коляски, крючки для одежд, костылей и др. принадлежностей), кабины личной гигиены женщин, необходимых условий (поручней, подлокотников, штанг, откидных или поворотных сидений, писсуаров, оборудования замкнутых пространств (двусторонней связи, кнопки звонка, аварийного освещения с диспетчером) и т.п.). Ширина дверного проема 0,8 м. Выключатели, розетки выше указанной нормы.	**К, О, С, Г, У**	Приведение в нормативное состояние	ТР, КР
5.2	Душевая/ ванная комната	есть	13	16	Размеры душевой кабинки 1,2 х 0,85 м. Специальные условия отсутствуют.	**К, О**	Приведение в нормативное состояние	КР
5.3	Бытовая комната (гардеробная)	есть	14	17	Отсутствуют рельефная нумерация шкафов, скамейки	**К, О, С**	Приведение в нормативное состояние	ТР
	ОБЩИЕ требования к зоне		12, 13, 14	15, 16, 17	Отсутствие универсальной кабины (размер туалетной комнаты 1,4 х 1,1 м, пространство для размещения кресла – коляски, крючки для одежд, костылей и др. принадлежностей), кабины личной гигиены женщин, необходимых условий (поручней, подлокотников, штанг, откидных или поворотных сидений, писсуаров, оборудования замкнутых пространств (двусторонней связи, кнопки звонка, аварийного освещения с диспетчером) и т.п.). Ширина дверного проема 0,8 м. Выключатели, розетки выше указанной нормы. Размеры душевой кабинки 1,2 х 0,85 м. Специальные условия, рельефная нумерация шкафов, скамейки отсутствуют.	**К, О, С, Г, У**	Приведение в нормативное состояние	ТР, КР

II. Заключение по зоне:

Наименование структурно-функциональной зоны	**Состояние доступности*** (к пункту 3.4 Акта обследования ОСИ)	Приложение		**Рекомендации по адаптации** (вид работы)** к пункту 4.1 Акта обследования ОСИ
		№ на плане	№ фото	
Санитарно-гигиенические помещения	**ДП - И** (О, С, Г, У)	12 - 14	15 - 17	текущий ремонт; капитальный ремонт; технические решения невозможны – организация альтернативной формы обслуживания

*Указывается: **ДП - В** - доступно полностью всем; **ДП - И** (К, О, С, Г, У) – доступно полностью избирательно (указать категории инвалидов); **ДЧ - В** - доступно частично всем; **ДЧ - И** (К, О, С, Г, У) – доступно частично избирательно (указать категории инвалидов); **ДУ** - доступно условно, **ВНД** – временно недоступно.

* Указывается один из вариантов: не нуждается; ремонт (текущий, капитальный); индивидуальное решение с ТСР; технические решения невозможны – организация альтернативной формы обслуживания.

Комментарий к заключению:

_____

_____

_____

Приложение 6
к Акту обследования ОСИ к паспорту доступности ОСИ № _____ от «08» февраля 2018 г.

I. Результаты обследования: Системы информации на объекте

Муниципальное автономное дошкольное образовательное учреждение детский сад Абатского района «Сибирячок», корпус № 3 (627540 Тюменская область, Абатский район, с. Абатское, ул. Октябрьская, д. 44)

№ п/п	Наименование функционально-планировочного элемента	Наличие элемента			Выявленные нарушения и замечания		Работы по адаптации объектов	
		есть/ нет	№ на плане	№ фото	Содержание	Значимо для инвалида (категория)	Содержание	Виды работ
6.1	Визуальные средства	есть	15	3, 18	Визуальные средства (в т.ч. размеры знаков) не отвечают установленным стандартам.	**К, О, С, Г, У**	Приведение в нормативное состояние	ТР, КР
6.2	Акустические средства	нет			Звуковые сигнализаторы (усилители звука), информаторы, шумовые индикаторы, аварийное освещение отсутствуют.	**К, О, С, Г, У**	Приведение в нормативное состояние	КР
6.3	Тактильные средства	нет			Тактильная схема движения отсутствует.	**К, О, С, Г, У**	Приведение в нормативное состояние	КР
	ОБЩИЕ требования к зоне		15	3, 18	Система средств информации не обеспечивает непрерывность информации: визуальные средства (в т.ч. размеры знаков) не отвечают установленным стандартам, звуковые сигнализаторы (усилители звука), информаторы, шумовые индикаторы, аварийное освещение, тактильная схема движения отсутствуют.	**К, О, С, Г, У**	Приведение в нормативное состояние	ТР, КР

II. Заключение по зоне:

Наименование структурно-функциональной зоны	**Состояние доступности*** (к пункту 3.4 Акта обследования ОСИ)	Приложение		**Рекомендации по адаптации** (вид работы)** к пункту 4.1 Акта обследования ОСИ
		№ на плане	№ фото	
Система информации на объекте	**ДП - И** (К, О, С, Г, У)	15	3, 18	текущий ремонт капитальный ремонт

*Указывается: **ДП - В** - доступно полностью всем; **ДП - И** (К, О, С, Г, У) – доступно полностью избирательно (указать категории инвалидов); **ДЧ - В** - доступно частично всем; **ДЧ - И** (К, О, С, Г, У) – доступно частично избирательно (указать категории инвалидов); **ДУ** - доступно условно, **ВНД** – временно недоступно.

* Указывается один из вариантов: не нуждается; ремонт (текущий, капитальный); индивидуальное решение с ТСР; технические решения невозможны – организация альтернативной формы обслуживания.

Комментарий к заключению:

_____

_____

_____

Приложение А.5

Адресная программа (план) адаптации объектов социальной инфраструктуры и обеспечения доступности услуг для инвалидов и других маломобильных групп населения на территории муниципального автономного дошкольного образовательного учреждения Абатского района детский сад «Сибирячок», корпус № 3 на 2016 – 01.01.2020 гг

№ п/п	Наименование объекта и название организации, расположенной на объекте	Адрес объекта	№ паспорта доступности объекта	Плановые работы		Ожидаемый результат (по состоянию доступности) ***	Финансирование		Ответственный исполнитель, соисполнители	Дата текущего контроля
				Содержание работ*	Вид** работ		Объем, тыс.руб.	Источник		
1	2	3	4	5	6	7	8	9	10	11
1	Муниципальное автономное дошкольное образовательное учреждение Абатского района детский сад «Сибирячок», корпус № 3	627540 Тюменская обл., Абатский р-он, с. Абатское, ул. Октябрьская, д. 44		Заасфальтировать центральный вход, пути передвижения по территории	ТР	**ДП-И** (К, О, С, Г, У)	5 000	муниципальный бюджет	руководитель	III кв. 2016 г
				Убрать металлический бордюр на путях передвижения по территории	ТР	**ДП-И** (К, О, С, Г, У)	500			III кв. 2016 г
				Перенести кнопку вызова, выключатели, розетки в туалетной комнате, кабинете на высоту в соответствии с требованиями	ТР	**ДП-И** (К, О, С, Г, У)	2 000			III кв. 2016 г
				Краевые ступени лестничного марша, поверхность пандуса выделить цветом (фактурой)	ТР	**ДП-И** (К, О, С, Г, У)	1000			III кв. 2017 г
				Подготовить смету на ремонт входной площадки с	ТР	**ДП-И** (К, О, С, Г, У)	1 % от стоимости			III кв. 2017 г

				установкой водо-стока, водоотвода						
				Нанести на двери яркую контрастную маркировку	ТР	**ДП-И** (К, О, С, Г, У)	300			III кв. 2017 г
				Окрасить ступени, горизонтальные площадки лестничного марша в контрастный (светоотражающий) цвет	ТР	**ДП-И** (К, О, С, Г, У)	500			III кв. 2018 г
				Нанести рельефную нумерацию шкафов, скамеек	ТР	**ДП-И** (К, О, С, Г, У)	500			III кв. 2018 г
				Установить дренажные и водосборные решетки	ТР	**ДП-И** (К, О, С, Г, У)	3500			III кв. 2019 г
				Установить напольные тактильные указатели перед лестницей	ТР	**ДП-И** (К, О, С, Г, У)	5 000			III кв. 2019 г
				Оборудовать систему средств информационной поддержки в соответствии с требованиями, предупредительных тактильных средств	ТР	**ДП-И** (К, О, С, Г, У)	10 000			III кв. 2019 г

* указываются мероприятия в соответствии с управленческим решением – «Рекомендации по адаптации основных структурных элементов объекта» Паспорта ОСИ

** указывается вид работы в соответствии с классификатором: ТР – текущий ремонт; ПСД – подготовка проектно-сметной документации; Стр – строительство; КР – капитальный ремонт; Рек – реконструкция; Орг – организация альтернативной формы обслуживания и другие организационные мероприятия

*** указывается: ДП-В - доступен полностью всем; ДП-И (К, О, С, Г, У) - доступен полностью избирательно (указать, каким категориям инвалидов); ДЧ-В - доступен частично всем; ДЧ-И (К, О, С, Г, У) – доступен частично избирательно (указать категории инвалидов); ДУ - доступно условно (ДУ-В или ДУ-И)

Приложение

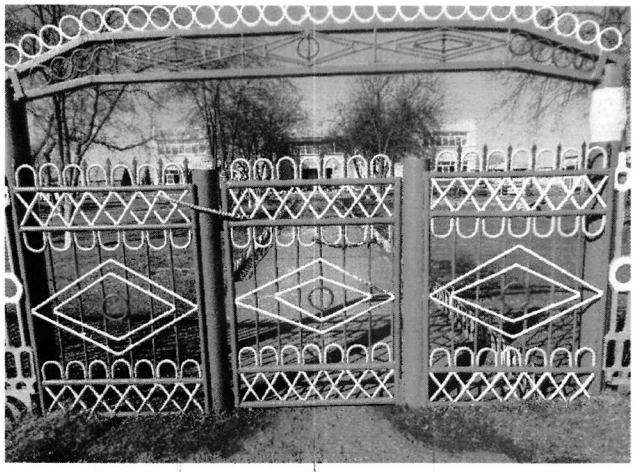

№ 1 Вход (входы) на территорию

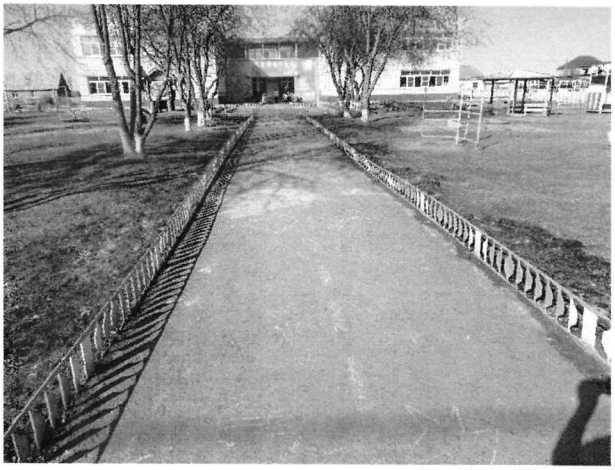

№ 2 Путь (пути) движения на территории



№ 3 Лестница (наружная), пандус (наружный)



№ 4 Входная площадка (перед дверью)



№ 5 Входная дверь



№ 6 Входная дверь

Приложение



№ 7 Тамбур, пути эвакуации



№ 8 Коридор (вестибюль, зона ожидания)

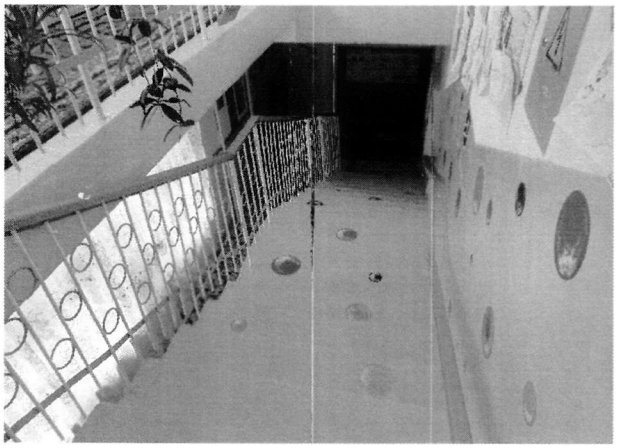

№ 9 Лестница (внутри здания)

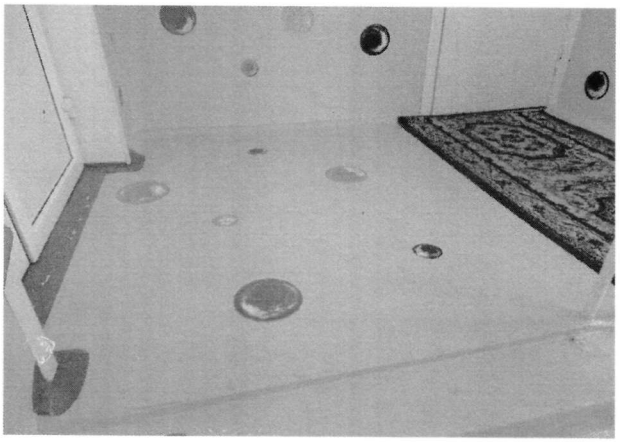

№ 10 Лестничная площадка (внутри здания)



№ 11 Дверь, пути эвакуации



№ 12 Пути эвакуации

Приложение

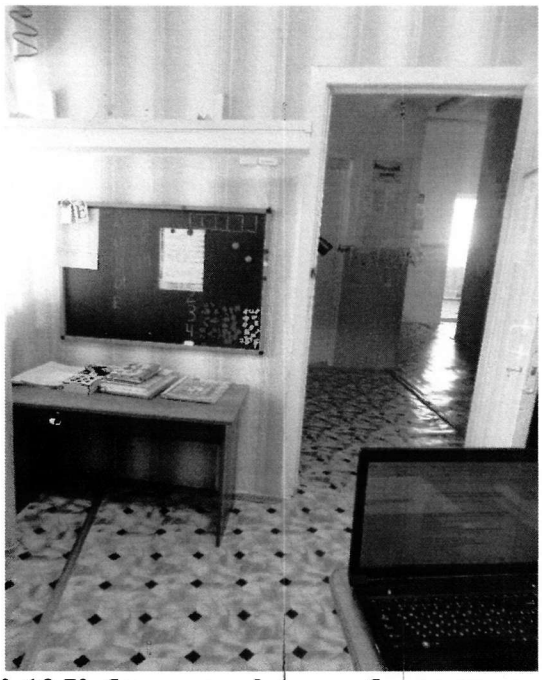

№ 13 Кабинетная форма обслуживания



№ 14 Кабинетная форма обслуживания



№ 15 Туалетная комната

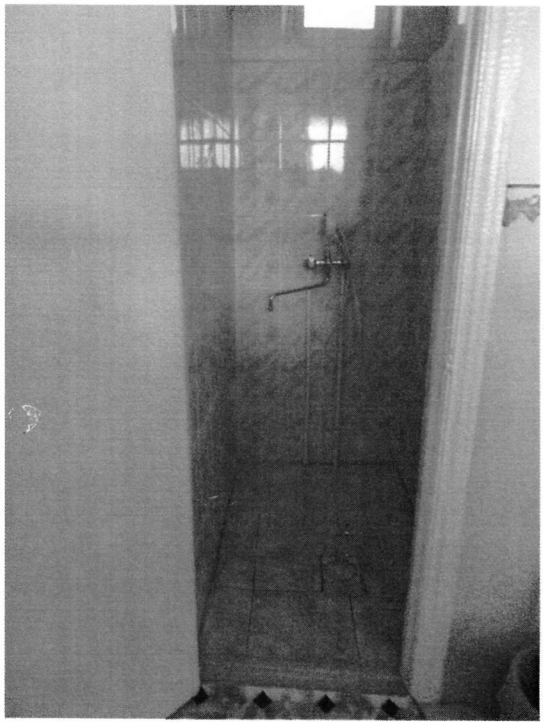

№ 16 Душевая комната

Приложение



№ 17 Бытовая комната (приемная)

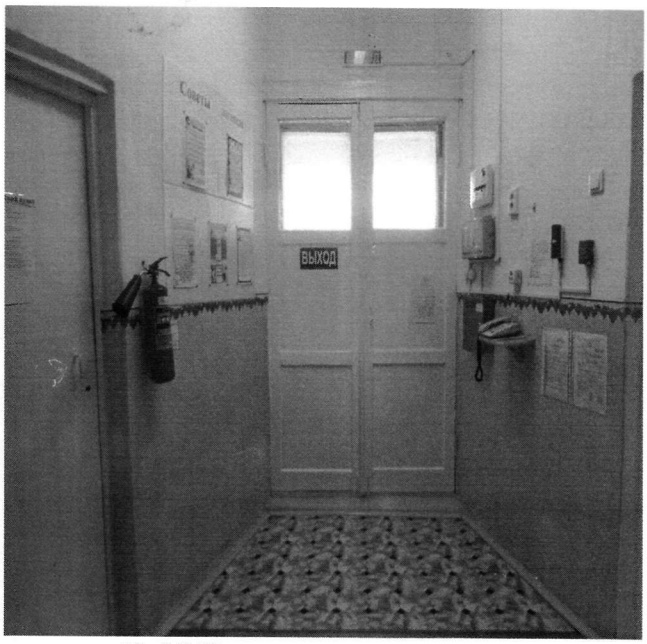

№ 18 Визуальные средства

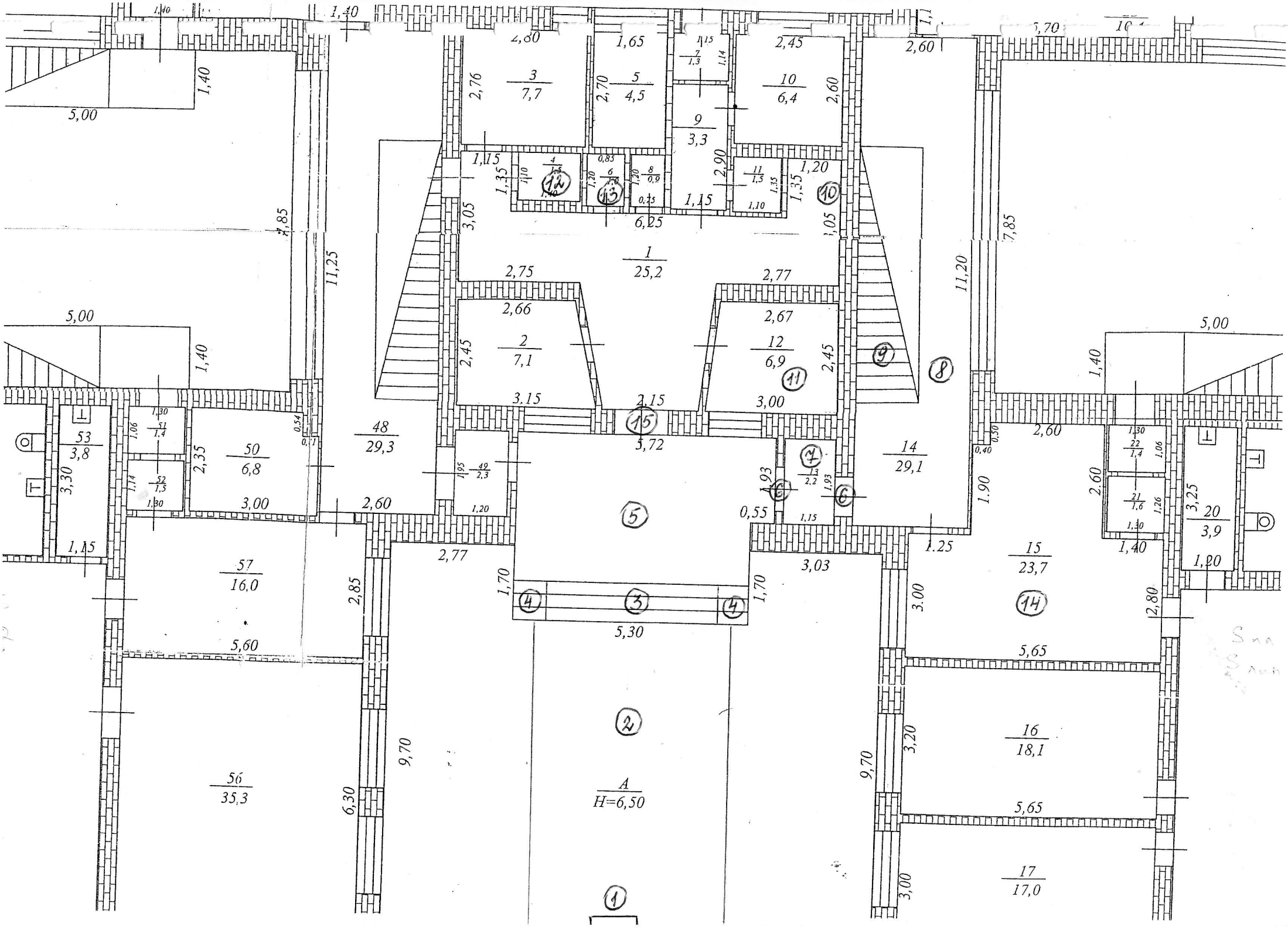

1
2
3
4
5
6
7
8
9
10
11
12
13
14
15
A
H=6,50
1
25,2
2
7,1
3
7,7
5
4,5
9
3,3
10
6,4
12
6,9
14
29,1
15
23,7
16
18,1
17
17,0
20
3,9
48
29,3
50
6,8
53
3,8
56
35,3
57
16,0
5,00
1,40
2,80
1,65
2,45
2,60
2,76
2,70
1,15
1,20
1,35
2,90
3,05
6,25
2,75
2,77
2,66
2,67
2,45
3,15
2,15
3,00
5,72
0,55
1,93
1,90
1,25
3,03
1,70
5,30
2,77
2,85
5,60
9,70
6,30
3,20
5,65
3,00
2,80
1,20
3,25
2,35
3,30
1,15
11,25
11,20
7,85