http://linda6035.ucoz.ru/

Муниципальное автономное дошкольное образовательное учреждение
Абатского района детский сад «Сибирячок»

Уголок математики

Подготовительная группа «Знайки»

Воспитатель: Иванова Е.Н.

http://linda6035.ucoz.ru/

Цель: ***способствовать развитию познавательной активности, логического мышления, стремления к самостоятельному познанию и размышлению, развитию умственных способностей через логико-математические игры.***

Задачи:

- развивать у детей общие умственные и математические способности;

- заинтересовывать их предметом математики;

- развлекать, что не является, безусловно, основным.

http://linda6035.ucoz.ru/

Учит нас она считать и фигуры узнавать.
Объясняет цифры, знаки, и задачки как решать!
Знать где лево, а где право, знать длину и ширину.
Понимать значение: "равный", «больше", "меньше", высоту.
Математика - точна, математика - нужна!
Дети любят всё считать, нужно только понимать!

Наглядный демонстрационный материал

комплекты цифр

http://linda6035.ucoz.ru/

Наглядный демонстрационный материал

комплекты геометрических фигур разных размеров, разного цвета

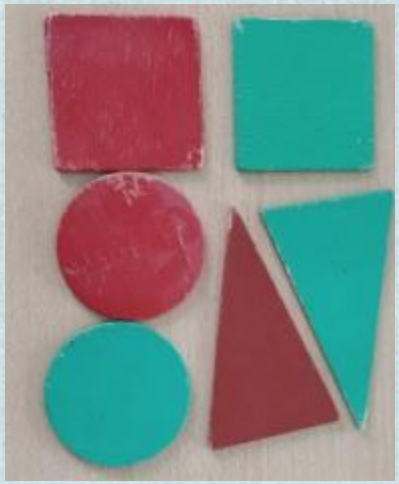

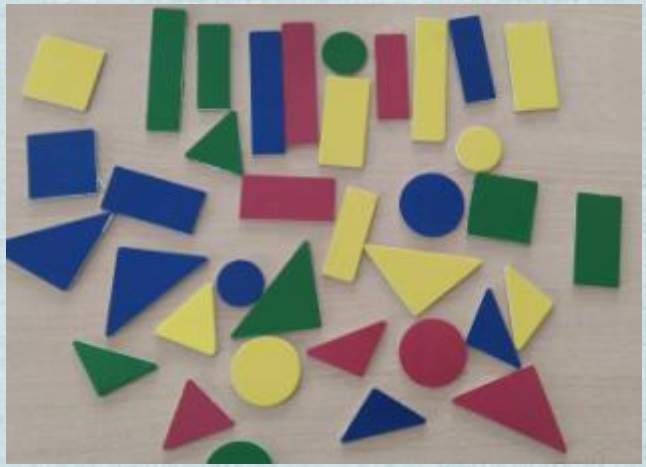

http://linda6035.ucoz.ru/

Наглядный демонстрационный материал

плоскостные предметные картинки и игрушки для счета

http://linda6035.ucoz.ru/

Наглядный демонстрационный материал

плоскостные предметные картинки и игрушки для счета

http://linda6035.ucoz.ru/

Наглядный демонстрационный материал

демонстрационный материал «Поиграй и сосчитай», картинки по временам года и частям суток;

http://linda6035.ucoz.ru/

Раздаточный материал:

комплекты геометрических фигур разных размеров, разного цвета

http://linda6035.ucoz.ru/

Раздаточный материал:

комплекты цифр и картинок с предметами

http://linda6035.ucoz.ru/

Раздаточный материал:

мелкие игрушки и предметы – матрешки, грибочки, рыбки и др.

http://linda6035.ucoz.ru/

Раздаточный материал:

счетные палочки

http://linda6035.ucoz.ru/

Любая математическая задача на смекалку, для какого бы возраста она не предназначалась, несет в себе определенную умственную нагрузку, которая чаще всего замаскирована занимательным сюжетом, внешними данными, условием задачи и т.д.

http://linda6035.ucoz.ru/

Картотеки:

Картотека задач – шуток, головоломок, заданий на сообразительность, ребусов, игр на нахождение сходства и различия, занимательных примеров математических загадок. считалок, задач в стихах стихотворений, сказок о цифрах, числах и других математических понятиях; лабиринтов, головоломок

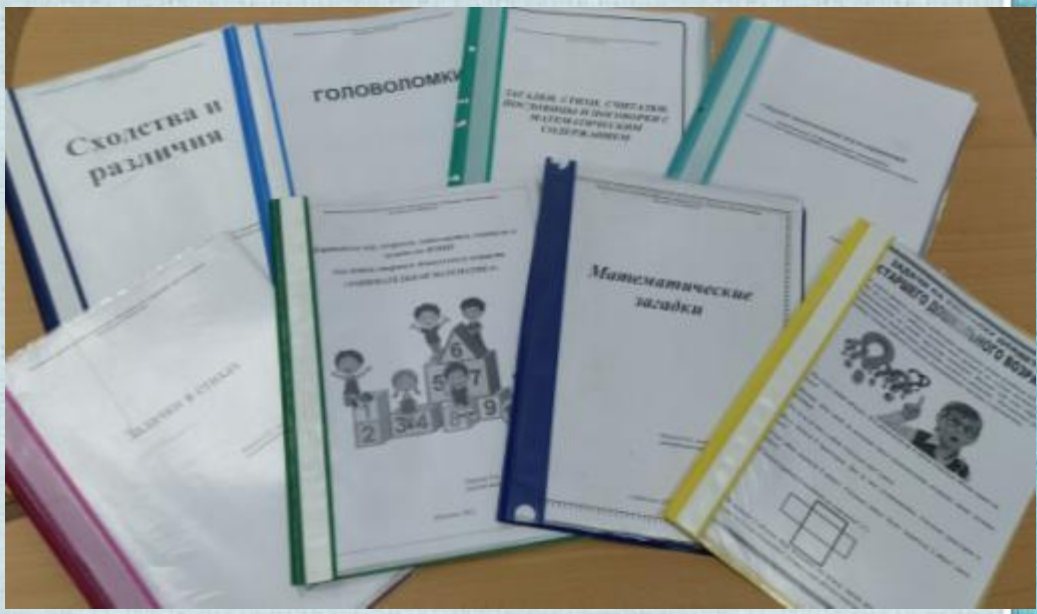

http://linda6035.ucoz.ru/

http://linda6035.ucoz.ru/

Занимательность математическому материалу
придают игровые элементы, содержащиеся в каждой задаче, логическом упражнении, развлечении, будь то шахматы или самая элементарная головоломка.
Организуя уголок математики,
мы исходили из принципа доступности игр детям
в данный момент,
помещали в уголок такие игры и игровые материалы,
освоение которых детьми возможно на разном уровне.

Фото уголка

http://linda6035.ucoz.ru/

Дидактические игры

http://linda6035.ucoz.ru/

Развивающие, интеллектуальные, логико – математические игры

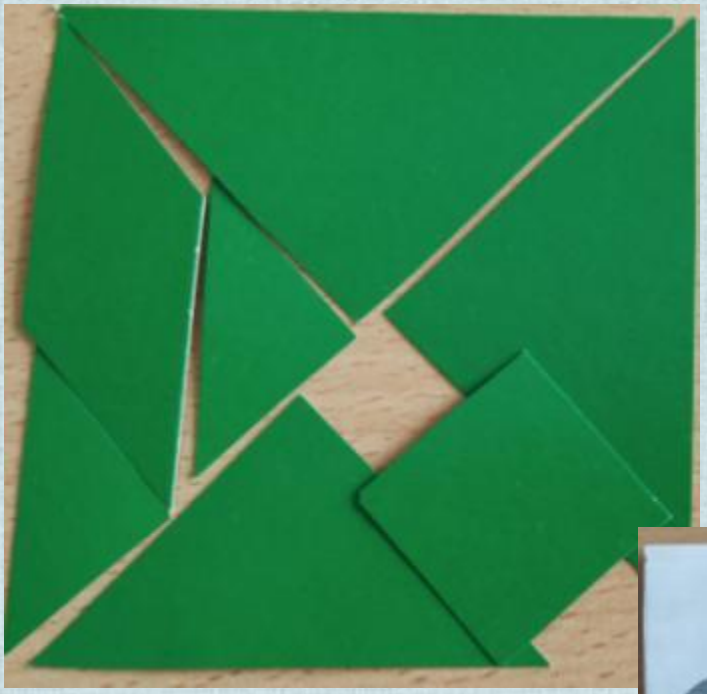

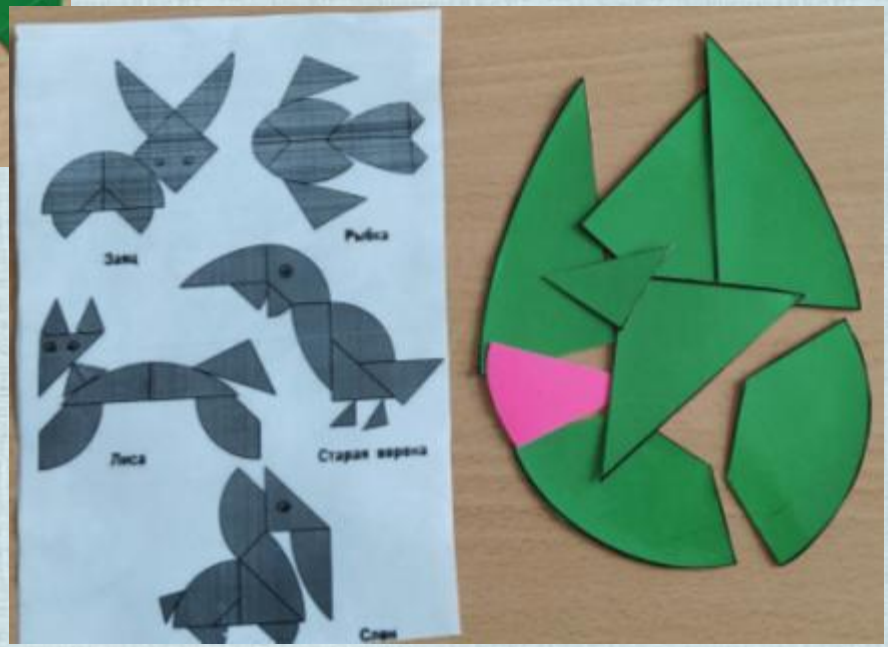

http://linda6035.ucoz.ru/

http://linda6035.ucoz.ru/

Цвет и форма

Найди по описанию

Лёгкий счёт

Геометрическое лото

Логические таблицы

логические таблицы

http://linda6035.ucoz.ru/

Справа – слева, сверху- снизу

Развиваем внимание

http://linda6035.ucoz.ru/

Развитие внимания

Фигуры

http://linda6035.ucoz.ru/

Изучаем счёт

Развивающее лото

http://linda6035.ucoz.ru/

Цвета и формы

Учимся считать

http://linda6035.ucoz.ru/

Арифметический тренажёр

Скоро в школу

http://linda6035.ucoz.ru/

ФИНАНСОВАЯ ГРАМОТНОСТЬ – ЭТО…

умение использовать знания и навыки для принятия правильных решений, связанных с деньгами и тратами.

Финансы — это деньги.

http://linda6035.ucoz.ru/

Атрибуты сюжетно-ролевых игр по финансовой грамотности

картотека по финансовой грамотности

Картотека дидактических игр по формированию основ финансовой грамотности у детей старшего дошкольного возраста

Ивакова Е.Н., воспитатель высшей квалификационной категории

г. Абаканск 2022

http://linda6035.ucoz.ru/

Атрибуты сюжетно-ролевых игр по финансовой грамотности

Ценники

меню

http://linda6035.ucoz.ru/

Атрибуты сюжетно-ролевых игр по финансовой грамотности

Билеты

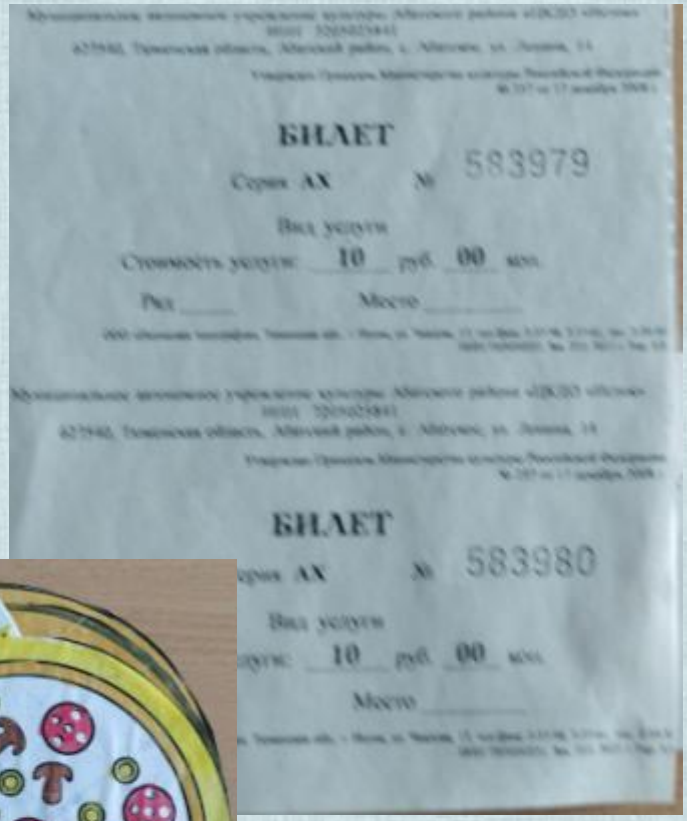

http://linda6035.ucoz.ru/

Атрибуты сюжетно-ролевых игр по финансовой грамотности

http://linda6035.ucoz.ru/

Атрибуты сюжетно-ролевых игр по финансовой грамотности

http://linda6035.ucoz.ru/

Сюжетно-ролевые игры по финансовой грамотности

Аптека

Пиццерия

http://linda6035.ucoz.ru/

Атрибуты сюжетно-ролевых игр по финансовой грамотности

Магазин

http://linda6035.ucoz.ru/

Атрибуты сюжетно-ролевых игр по финансовой грамотности

альбом с различными денежными средствами

http://linda6035.ucoz.ru/

Атрибуты сюжетно-ролевых игр по финансовой грамотности

альбом с различными видами денег

http://linda6035.ucoz.ru/

Атрибуты сюжетно-ролевых игр по финансовой грамотности

альбом с различными видами денег

http://linda6035.ucoz.ru/

Дидактические игры

http://linda6035.ucoz.ru/

Художественная литература

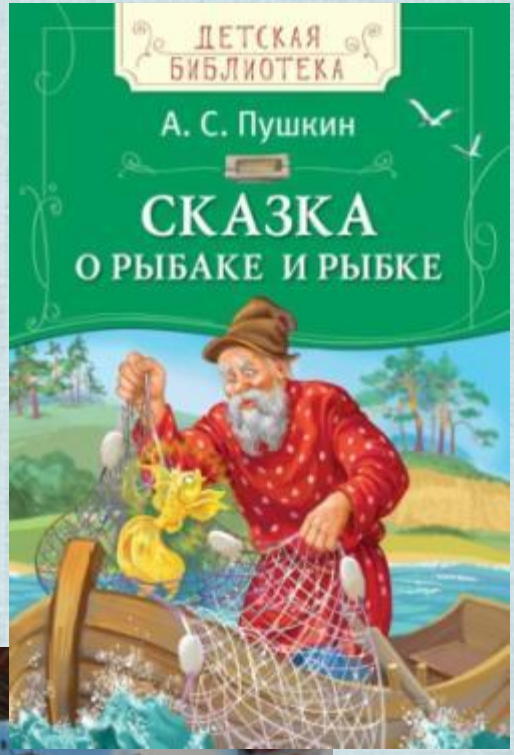

http://linda6035.ucoz.ru/

Нетрадиционная техника рисования: рисуем монеты в технике «Фроттаж

http://linda6035.ucoz.ru/

Информация финансовой грамотности для родителей

Консультации для родителей

Формирование основ финансовой грамотности у детей дошкольного возраста

Иванова Е.Н.,
воспитатель
высшей категории

Абатское 2022 г.

http://linda6035.ucoz.ru/

http://linda6035.ucoz.ru/

Спасибо за внимание